Música Shows

Reencontro do Hanoi Hanoi chega às plataformas com show gravado ao vivo em Belo Horizonte

Por Coringa Comunicação • 25/09/2025 • 25 Leituras

Gravado em 2017 em Minas Gerais, na cidade de Nova Lima, "**30 Anos na Insanidade – Ao vivo**", registra o reencontro do **Hanoi Hanoi** no ano em que a banda completava pouco mais de 30 anos de seu primeiro álbum ("Hanoi Hanoi, de 1986).

Hanoi Hanoi - 30 Anos na Insanidade (Ao Vivo)
Assistir m...
Compartilh...
HANOI HANOI
30 ANOS NA INSANIDADE • AO VIVO
Assistir no YouTube

A gravação, que chega às plataformas de streaming (Jasmin Music) no dia **26 de setembro**, aconteceu 22 anos depois do lançamento de "Credus", último dos cinco álbuns do Hanoi Hanoi, e reuniu **Arnaldo Brandão, Sérgio Vulcanis, Ricardo Bacelar** e **Marcelo da Costa**. O registro ao vivo captura clássicos da banda, além das inéditas, "Idiota" e "Tá tudo podre", e conta com as participações de **Samuel Rosa, Flávio Renegado, Affonsinho Heliodoro** e **Tavinho Paes.** O DVD na íntegra, dirigido por **Renato Falcão**, estreia no Youtube na mesma data.w

Hanoi Hanoi foi criado em 1985 pelo já experiente baixista, compositor e vocalista carioca **Arnaldo Brandão,** que integrou as bandas A Bolha e Brylho, e tocou com artistas como Raul Seixas, Luiz Melodia, Gal Costa e Caetano Veloso. A grande maioria das canções da banda era de Arnaldo, em parceria com **Tavinho Paes** (1955-2024), poeta, escritor, agitador cultural e exímio letrista. Com outros parceiros, como Cazuza e Lobão, Brandão compôs "O tempo não para" e "Blá Blá Blá, Eu Te Amo (Rádio Blá)". "Totalmente Demais", do primeiro disco do Hanoi Hanoi, foi regravada por Caetano Veloso no álbum que leva o título da canção, projetando a banda nacionalmente.

A iniciativa do reencontro aconteceu depois que "Totalmente Demais" virou nome de novela da TV Globo e ganhou nova versão da cantora Anitta, na virada de 2015 para 2016. "Fiquei me lembrando desses meus companheiros, que eu amo de paixão, e resolvi chamá-los para gravar esse DVD. A gente se divertiu muito! A dinâmica mudou bastante, os andamentos ficaram mais lentos, mas a emoção é a mesma. Gravamos basicamente o repertório do disco 'Credus', considerado um dos melhores discos de rock gravado ao vivo, além de canções que eu tinha, como 'Tá Tudo Podre' e 'Idiota'", conta **Arnaldo Brandão.**

E por que a banda carioca escolheu uma cidade mineira para gravar o audiovisual? "O Hanoi nunca teve muito investimento da gravadora, a gente sempre foi uma banda mais no boca-a-boca, principalmente em Minas Gerais, onde os divulgadores de rádio gostavam dos nossos discos e botaram para tocar", pontua Arnaldo. **Ricardo Bacelar** (teclado, violão, guitarra e vocal), músico cearense que se juntou ao grupo no segundo álbum do Hanoi Hanoi, conta mais sobre os convidados: "Chamamos o Samuel Rosa, um artista que a gente gosta muito, para fazermos 'Saideira', sucesso do Skank. O Arnaldo participou do primeiro disco deles, inclusive. E nesse ambiente da música de Minas conhecemos o Renegado, que participa de uma versão rap de 'Totalmente Demais'. Affonsinho Heliodoro, guitarrista incrível da primeira formação do Hanoi, está nessa nossa comemoração. Quanto ao Tavinho Paes, letrista oficial do nosso repertório, ele trabalhou na concepção do show, nos cenários e vídeos, junto com o **Jodele Larcher,** efez ainda uma performance de poesia. Foi uma perda muito grande para todos nós quando ele nos deixou, no ano passado". Bacelar também é o responsável pelo lançamento de "**30 Anos na Insanidade – Ao vivo":** o projeto (álbum e audiovisual) sai pelo selo que ele criou, o Jasmin Music.

HANOI HANOI
30 ANOS NA INSANIDADE • AO VIVO
JASMIN MUSIC

Com a música dos anos 1980 está em alta, os consumidores da era do streaming poderão descobrir, ou mesmo redescobrir o Hanoi Hanoi. "Para mim, música boa não é datada. É muito importante que todo registro bacana já feito, em décadas passadas, chegue para essa nova geração, principalmente. Eu acho o *streaming* uma coisa cultural, é como um dicionário, uma enciclopédia: você pesquisa e consegue ter acesso a coisas que nem imaginava que existiam", opina **Sérgio Vulcanis** (guitarra e vocal). **Marcelo da Costa** (bateria e vocal) reforça: "Assim como a gente fez com os artistas dos anos 1970, acho natural que as novas gerações revisitem as bandas dos anos 1980, até para ficarem por dentro do que foi feito. Na verdade, as bandas de hoje não estariam por aqui se não fosse por esse movimento, que criou um conceito de rock brasileiro". **Arnaldo Brandão** arremata: "O Hanoi também tem um pouco essa ideia de redescoberta. A poesia do Tavinho Paes ajuda a tornar perenes as composições da gente. Nossos shows eram muito bons e isso fez o Hanoi se consolidar como uma das melhores bandas de rock do país."

Por ser um registro ao vivo, "**30 Anos na Insanidade – Ao vivo**" sublinha a vocação do grupo para o palco. "Olhando para trás, acho que o Hanoi Hanoi sempre foi uma banda de muita personalidade, com essa mistura de rock com as percussões, as experimentações, a poesia concreta. A gente não ficava atrás do sucesso puramente pelo sucesso: construímos um repertório de músicas inteligentes, com um certo cinismo, e uma estética própria. O palco sempre foi o nosso forte", define **Bacelar.** Sérgio endossa: "Eu gostaria que o Hanoi fosse lembrado como uma banda de atitude, que fazia shows divertidos, orgânicos e viscerais". "Quem viu os shows do Hanoi não esquece, porque realmente a energia da banda em cena era muito poderosa. Era um rock com suingue totalmente brasileiro e vigoroso", conclui **Marcelo da Costa.**

30 Anos na Insanidade – Ao vivo" – Repertório:

Coração Geiger (Arnaldo Brandão / Fausto Fawcett)

Pensamento (Arnaldo Brandão e Arnaldo Antunes)

Alguma Mulheres (Arnaldo Brandão e Tavinho Paes)

Tá Tudo Podre (Arnaldo Brandão e Tavinho Paes)

Fausto Brasil (Arnaldo Brandão e Tavinho Paes)

Felicidade Zen (Arnaldo Brandão e Tavinho Paes)

Fanzine (Arnaldo Brandão e Tavinho Paes)

Jovem (Arnaldo Brandão e Cazuza)

Ideologia (Cazuza e Roberto Frejat)

Idiota (Arnaldo Brandão e Tavinho Paes)

Loucos (Arnaldo Brandão e Tavinho Paes)

Ano do Dragão (Arnaldo Brandão e Tavinho Paes)

Totalmente Demais (Arnaldo Brandão, Tavinho Paes e Robério Rafael)

Feat: Flávio Renegado

Plic Plic (Arnaldo Brandão e Tavinho Paes)

O Tempo Não Para (Arnaldo Brandão e Cazuza)

Cheira Confusão (Arnaldo Brandão, Afonso Jr e Tavinho Paes)

Nem Sansão Nem Dalila (Arnaldo Brandão, Cazuza e Torquato Mendonça)

Feat: Affonsinho Heliodoro

Blá Blá Blá, Eu Te Amo (Rádio Blá) (Arnaldo Brandão, Lobão e Tavinho Paes) **Feat: Affonsinho Heliodoro**

Saideira (Samuel Rosa e Rodrigo F. Leão)

Feat. Samuel Rosa e Affonsinho Heliodoro

Bonsucesso 68 (Arnaldo Brandão e Tavinho Paes)

Feat: Affonsinho Heliodoro

Noite do Prazer (Claudio Zoli, Arnaldo Brandão e Paulo Zdan)

HANOI HANOI

Arnaldo Brandão – Voz e Baixo

Ricardo Bacelar – Teclado, Violão, Guitarra e Vocal

Sérgio Vulcanis – Guitarra e Vocal

Marcelinho da Costa – Bateria e Vocal

Participações especiais: Samuel Rosa, Flávio Renegado, Affonsinho Heliodoro e Tavinho Paes

Gravado ao vivo na Festa Insanidade, em 13 de maio de 2017

Nova Lima – MG

Produzido por Arnaldo Brandão e Ricardo Bacelar, para o selo Jasmin Music.

Direção do DVD: Renato Falcão

Fotos: Marden Nascimento

Arnaldo Brandão Belo Horizonte Flavio Renegado HANOI HANOI Marcelo Da Costa Ricardo Bacelar Samuel Rosa Sergio Vulcanis Tavinho Paes

Compartilhe

Você precisa fazer o login para publicar um comentário.

Sugeridos

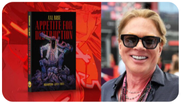

Música Notícias Quadrinhos

Axl Rose mergulha no universo dos quadrinhos

Enquanto os fãs brasileiros se preparam para receber o Guns N'...

Música Notícias

Pixies anuncia turnê mundial em comemoração aos 40 anos de carreira

Os Pixies acabam de revelar os

Agenda Shows

Mental Abstrato faz shows no RJ

Referência e precursora do Jazz Rap da periferia de São Paulo para...

Agenda Shows

Muato apresenta "Concerto Sobre o Pagode"

Muato ecoa o seu mais novo show, "Derê – Concerto Sobre o...

Música Notícias Shows

Raimundos será banda de abertura dos shows do Guns N' Roses no Brasil

O rock nacional vai marcar presença na aguardada passagem do Guns...

Lançamentos Música

Danni Guerra lança o single "Sonho Bom"

O cantor, compositor e produtor musical Danni Guerra apresenta a...

Lançamentos Música

Bruna Thimoteo lança 'Roda da Vida'

Bruna Thimoteo lança no dia 25 de setembro seu primeiro álbum de...

Lançamentos Música

Isaac Chueke apresenta novo álbum influenciado por bolero, samba, baião e pop

O músico e compositor carioca Isaac Chueke lança seu quarto...

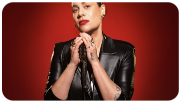

Lançamentos Música

Monica Casagrande lança releitura de "Fullgás" e inaugura projeto Corpo Coral

A cantora e compositora paulista Monica Casagrande lança sua...

Agenda Música

Show "Oriki-Yà – Vem Saudar!" se apresenta no Sesc Tijuca

"Oriki" significa "louvar, saudar, evocar" e "Yà" quer dizer "mãe,...

Festivais Música Notícias Shows

Rock In Rio 2026 tem datas reveladas

A Rock World, empresa responsável pelos festivais Rock in Rio e The...

Astros Música Notícias

Morre Hermeto Pascoal, aos 89 anos

O multi-instrumentista brasileiro Hermeto Pascoal morreu na noite...

Música Notícias Shows

Raimundos será banda de abertura dos shows do Guns N' Roses no Brasil