AGRORURAL SEMEADORA MANTO VERDE - 30 LINHAS R$ 200.000 NEGOCIÁVEL ACEITA (65) 9 9633-5246 agroruralusados.com.br

MÚSICA

Lendas do jazz brasileiro Flora Purim e Airto Moreira retornam aos estúdios com Ricardo Bacelar em "Aqui, Oh!"

Por TopVips
Publicado em 4 de setembro de 2025

FACE TWEET COMENTÁRIO

Flora Purim e Airto Moreira, ícones indiscutíveis do jazz mundial, voltaram a gravar sob a produção de Ricardo Bacelar. "Aqui, Oh! chega às plataformas digitais em 29 de setembro.

Este lançamento representa o primeiro fruto de um projeto maior que culminará em álbum completo previsto para início de 2026. Para Flora Purim, a experiência no Ceará trouxe descobertas inesperadas. Ricardo Bacelar, que escolheu a música, produziu e tocou na gravação.

A faixa será posteriormente incluída como bônus no álbum completo de Flora Purim e Airto Moreira. Flora mudou-se para os Estados unidos em 1967, casando-se com Airto cinco anos depois. Airto Moreira é um dos maiores músicos brasileiros.

A matéria Lendas do jazz brasileiro Flora Purim e Airto Moreira retornam aos estúdios com Ricardo Bacelar em "Aqui, Oh!" foi postada originalmente no site Celebs. Para ver mais fotos e a matéria completa Clique aqui.

PUBLICIDADE
Encontro Estadual de Pacientes Bariátricos do Espírito Santo 2025
30 DE AGOSTO | 2025
8:30h às 13:00h - Vitória / ES
Evento Gratuito - Vagas limitadas

MATÉRIAS RELACIONADAS

COMENTÁRIOS

Mais em Música

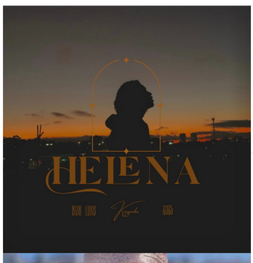

MÚSICA
Kayode e 808 Luke disponibilizam "HELENA": reflexão sobre rap, memórias familiares e sustentabilidade financeira
POR TOPVIPS 28 DE SETEMBRO DE 2025
No EP "HELENA", o cantor e compositor Kayode demonstra que não. Identidade negra e prosperidade financeira...

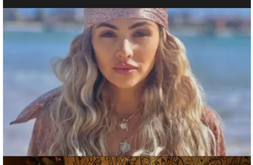

MÚSICA
Kia Sajo fala sobre paixão e entrega com muita tropicalidade em seu novo single "Sal na Pele"
POR REDAÇÃO TOPVIPS 26 DE SETEMBRO DE 2025
Traduzindo em música a intensidade de um amor tropical apaixonado e cheio de significado, a cantora,...

MÚSICA
808 Punks disponibiliza EP "Bater Cabeça e Rebolar" com produção de Edu K
POR TOPVIPS 26 DE SETEMBRO DE 2025
808 Punks disponibilizam o EP "Bater Cabeça e Rebolar". Banda está composta por André Paumgartten, Glenda...

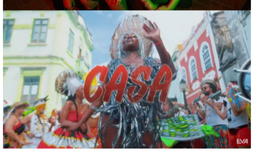

MÚSICA
EVA disponibiliza single "Sol em Salvador" em homenagem à capital baiana
POR TOPVIPS 25 DE SETEMBRO DE 2025
A nova composição &quiçÚslo em Salvador: "Sol em Salvador" é parte de a nova geração de...

MÚSICA
Coletânea "Cena Rap Limeira" evidencia potência do hip-hop no interior paulista
POR TOPVIPS 25 DE SETEMBRO DE 2025
A "Cena Rap Limeira" foi disponibilizada nesta quarta-feira (24) nas principais plataformas digitais. A obra congrega...

Encontro Estadual de Pacientes Bariátricos do Espírito Santo 2025
30 DE AGOSTO | 2025
8:30h às 13:00h - Vitória / ES
Evento Gratuito - Vagas limitadas

Trending

1. PESSOAS — Refugiada da guerra, modelo Bianca Soline volta ao Brasil e vira criadora de conteúdo adulto: "ganhando a vida com meu prazer"
2. PESSOAS — Atriz e influencer + 18 Leticia Braga concorre ao Miss Brasileirinhas de Julho-25
3. PESSOAS — BOMBA NO GUARUJÁ! Influencer Sereya 18+ para tudo com ensaio sensual na praia e deixa turistas em choque
4. MÚSICA — Com hit em destaque, Gley Gomes representa o forró do Sertão em ascensão
5. PESSOAS — Ex-atriz das pegadinhas Grazieli Nunes anuncia nova fase com projeto ousado apostando no universo empresarial e digital

Últimos

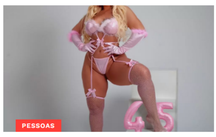

PESSOAS
Aos 45 anos, Andressa Mancini celebra maturidade e sensualidade em ensaio cor de rosa de tirar o fôlego!
POR REDAÇÃO TOPVIPS
30 DE SETEMBRO DE 2025

PESSOAS
Josi Oliveira conquista título de Miss Cruzeiro 2025 em disputa com mais de 70 mil votos
POR TOPVIPS 30 DE SETEMBRO DE 2025

MÚSICA
Kayode e 808 Luke disponibilizam "HELENA": reflexão sobre rap, memórias familiares e sustentabilidade financeira
POR TOPVIPS 28 DE SETEMBRO DE 2025

CINEMA
"Escuta Ativa", protagonizado por Luísa Locher, aborda a deficiência auditiva com sensibilidade e empatia
POR REDAÇÃO TOPVIPS
26 DE SETEMBRO DE 2025

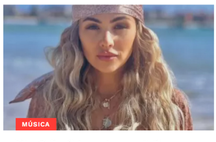

MÚSICA
Kia Sajo fala sobre paixão e entrega com muita tropicalidade em seu novo single "Sal na Pele"
POR REDAÇÃO TOPVIPS
26 DE SETEMBRO DE 2025

Encontro Estadual de Pacientes Bariátricos do Espírito Santo 2025
VOCÊ É PACIENTE BARIÁTRICO OU PRECISA PERDER PESO? PARTICIPE!
30 DE AGOSTO DE 2025 8:30h às 13:00h Auditório do Hospital Meridional de Vitória
CLIQUE E INSCREVA-SE
ORGANIZAÇÃO: GLÁUCIS MAGALHÃES
APOIO: HOSPITAL MERIDIONAL

Copyright © 2020 - TopVips - Mozenga.Inc