COMUNIDADE CURIOSIDADES NOTÍCIAS

Jaques Morelenbaum e Ricardo Bacelar lançam álbum “Aracati”

11 de dezembro de 2024 DIA A DIA #brasil, #lançamento, #música 7 min read

Gravado no litoral no Ceará, o álbum traz parcerias inéditas e temas compostos pelos dois músicos, compositores e arranjadores.

No dia 29 de novembro, chegou às plataformas **“Aracati”**, álbum que reúne o músico, compositor e arranjador **Jaques Morelenbaum** e o multi-instrumentista, compositor e produtor **Ricardo Bacelar**.

A bela cidade Aracati, que fica no leste do Ceará, foi ao mesmo tempo cenário e fonte de inspiração para o álbum, concebido e gravado em 15 dias. Foi uma **profunda imersão nas paisagens das praias de Aracati**, onde o vento constante desenha as dunas e o som das ondas marca o ritmo do tempo.

Ricardo Bacelar, anfitrião de Jaques nesta temporada, conta mais sobre a experiência: *“Montei um pequeno estúdio em um quarto, na casa onde nos instalamos: levei o piano elétrico, Jaques o cello, e ficamos imersos naquele ambiente. Passamos uma semana em contato com as dunas, com o mar, com as belezas naturais de Aracati. Conversamos e tocamos bastante, e tudo isso nos inspirou na criação deste álbum”.*

Na semana seguinte, Ricardo e Jaques foram para o Jasmin Studio, em Fortaleza, gravar o álbum.

SALE
shoulder
Começou a Sale 2025
Sale: as peças feitas pra estar no seu guarda-roupa com até 50% Off
shoulder Shoulder
Abrir

Para Jaques Morelenbaum, a estadia no litoral cearense foi mesmo mágica: *“Todas as composições que surgiram*

Viralizou!

Seijin no Hi: o Dia da
6 de janeiro de 2025
5 min read

Dois mortos e três de
6 de janeiro de 2025
1 min read

PROMOÇÃO DE ANO NOVO!
SoftBank Shin Anjo
100.000 ienes!
Receba até ¥100.000
26 de dezembro de 2024
4 min read

Top 10 comportamer
26 de dezembro de 2024
4 min read

Eventos

INFORMAÇÃO E ENTRETENIMENTO
BR | JP
insta_diaadia
CURIOSIDADES DO JAPÃO
DIA A DIA
ACESSE:
@diaadia.jp
@diaadiajp
https://diaadia.jp/
@insta_diaadia
@tt_diaadia
@diaadia.jp

durante a nossa estadia em Aracati se relacionam com eventos que se sucederam, como quando a gente compôs 'Fogueira'. Sentimos a presença do Egberto Gismonti na inspiração da música, até por ser um baião. Durante um evento na praia, quando se acendeu uma grande fogueira, Ricardo e eu ouvimos essa música na nossa cabeça".

Fogueira de Ricardo Bacelar e Jaques Morelenbaum disponível no YouTube:

Fogueira - Ricardo Bacelar e Jaques Morelenbaum
Assistir m...
Compartilh...
JASMIN MUSIC
FOGUEIRA
Ricardo Bacelar & Jaques Morelenbaum
Assistir no YouTube

Crédito: Ricardo Bacelar/ Reprodução YouTube

Aracati

Aracati já foi capital do Estado do Ceará e um dos grandes polos econômicos da região. A cidade preserva a beleza das falésias vermelhas, que se erguem imponentes na beira do mar. As algas, os peixes, a areia e o habitat tornam-se parte essencial das texturas musicais que compõem este álbum.

Além das três parcerias que fizeram juntos em Aracati, o novo álbum traz músicas como "Quando a Noite Vem", a única cantada do disco (Ricardo Bacelar/Giuliano Eriston); "Falésias"(Ricardo Bacelar /Luciano Raulino), além de temas que Ricardo Bacelar e Jaques Morelenbaum já haviam composto, sozinhos.

"É importante dizer que, mesmo as músicas que já existiam, foram todas ambientadas nesse universo de Aracati", pontua Bacelar.

Outra parceria inédita que se relaciona diretamente a Aracati é "Milagres", como conta Morelenbaum.

"Fomos ver o pôr-do-sol num cantinho da praia, e eu deixei os meus pertences em cima de uma pedra alta. Entramos no mar e quando olhei para trás, a maré tinha subido e levado as minhas coisas, incluindo o meu celular. Já estava desolado quando o Seu Lucinho, que vive e conhece bem a região, tirou o meu celular de dentro do mar. Acabamos relacionando essa música a esse evento".

Outro destaque do repertório é "Caminhos de areia", tema de Ricardo Bacelar, que vai ganhar videoclipe depois do lançamento do álbum.

Encontro de músicos

Jaques e Ricardo se conheceram em 2022, na gravação do **álbum "Andar com Gil"**, do qual o músico carioca participou na faixa "Prece", ao lado de Gilberto Gil. Em novembro do ano passado, gravaram juntos "O meio do mundo", tema de Bacelar lançado como single. Recentemente, Jaques participou como convidado do álbum "Donato", de Leila Pinheiro e Ricardo Bacelar.

Produzido a quatro mãos, "Aracati", álbum essencialmente instrumental, traz impresso o DNA de seus protagonistas. Arranjador de artistas como Tom Jobim, Caetano Veloso, Marisa Monte, Ryuichi Sakamoto e Sting, entre tantos outros, **Jaques Morelenbaum é uma referência internacional em seu instrumento.**

Ricardo, por sua vez, além de multi instrumentista, cantor e arranjador, vem produzindo, à frente do selo **Jasmin Music e do Jasmin Studio**, um catálogo com singles e álbuns de artistas como Flávio Venturini, Leila Pinheiro, Toninho Horta, Roberto Menescal, Fagner, Flora Purim e Airto Moreira, Delia Fischer e Gilberto Gil, Ednardo e Amelinha, privilegiando a boa música brasileira.

"Gosto bastante do resultado final de "Aracati": é um lindo disco de parcerias inéditas e temas que nós dois sugerimos para o repertório", finaliza Bacelar.

Todas as músicas são inéditas com exceção de "Correios" e "Fi Ru Hay Kay".

Escute o álbum Aracati completo, clicando no link abaixo:

Ricardo Bacelar and Jaques Morelenbaum – Aracati

Nosso canal!

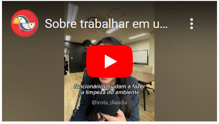

NPO SABJA
SERVIÇO DE ASSISTÊNCIA AOS BRASILEIROS NO JAPÃO
SABJA
SAIBA MAIS
050-6861-6400
nposabja@gmail.com
NPO SABJA Serviço de assistência aos brasileiros no Japão
nposabja.org
ASSISTÊNCIAS:
Psicológica
Social
para Crianças
para Carreira
para eventos culturais
E MUITO +

pra não querer viver mais sem.
Crie e colabore sem complicação com o Canva Docs.

FICHA TÉCNICA “ARACATI”

1. **Correios**

- **Ricardo Bacelar** – Keyboards, accordion and percussion
- **Jaques Morelenbaum** – Cello and acoustic piano
- **Hoto Júnior** – Percussion

2. **Fogueira**

To Egberto Gismonti

- **Ricardo Bacelar** – Acoustic piano and keyboards
- **Jaques Morelenbaum** – Cello
- **Hoto Júnior** – Percussion

3. **Quando a Noite Vem**

- **Ricardo Bacelar** – Voice and acoustic piano
- **Jaques Morelenbaum** – Cello
- **Hoto Júnior** – Percussion

4. **FI_RU_HAY_KAY**

- **Ricardo Bacelar** – Keyboards and percussion
- **Jaques Morelenbaum** – Cello, keyboards and acoustic piano
- **Hoto Júnior** – Percussion

5. **Caminhos de Areia**

- **Ricardo Bacelar** – Acoustic piano and keyboards
- **Jaques Morelenbaum** – Cello
- **Hoto Júnior** – Percussion

6. **Milagres**

- **Ricardo Bacelar** – Acoustic piano, claps
- **Jaques Morelenbaum** – Cello, claps and percussion
- **Hoto Júnior** – Percussion and claps

7. **Sargaço (algas castanhas)**

- **Ricardo Bacelar** – Acoustic piano, keyboards, Hammond organ,
- **Jaques Morelenbaum** – Cello
- **Hoto Júnior** – Percussion

8. **Voo da Graúna (nome de pássaro)**

- **Ricardo Bacelar** – Acoustic piano
- **Jaques Morelenbaum** – Cello
- **Hoto Júnior** – Percussion

9. **Falésias**

- **Ricardo Bacelar** – Acoustic piano, keyboards, Hammond organ,
- **Jaques Morelenbaum** – Cello
- **Hoto Júnior** – Percussion

10. Ar livre

- **Ricardo Bacelar** – Acoustic piano
- **Jaques Morelenbaum** – Cello
- **Luiz Orssano** – Drums

Imagem de destaque: Celso Oliveira

Projeto Sorte: Encontre o emprego ideal para você no Japão!

Temos vagas nos ramos de autopeças, componentes eletrônicos, vendas e outros.
***Aichi, Gifu, Mie e região:** clique aqui!*

Qual rede social você mais usa?

○ Instagram
○ Tik tok
○ Facebook
○ Twitter

Voto

Ver resultados

#acidente #alerta #comunidade #crime #cultura #curiosidades #economia #japão #polêmica

---

O Dia a Dia é um site criado com o intuito de levar informações úteis sobre cultura japonesa, notícias, matérias sobre turismo e entretenimento para os brasileiros no Japão! No YouTube, temos mais de 200 vídeos, mostrando o Japão para o mundo. Queremos informar os brasileiros que vivem aqui com informações da mídia japonesa e incentivar mais pessoas a virem ao Japão, pois acreditamos que o Japão é um país de muitas oportunidades.

Siga o Dia a Dia nas redes sociais:

Instagram Facebook Twitter YouTube
TikTok

← Japão pretende remover limite de ¥1,06 milhão para pensão de trabalhadores de meio período

Art and Business Fair: Especial de Natal aconte cerá no dia 22 de dezembro! →

Deixe um comentário

O seu endereço de e-mail não será publicado. Campos obrigatórios são marcados com *

Comentário *

Nome *

E-mail *

Site

☐ Salvar meus dados neste navegador para a próxima vez que eu comentar.

Publicar comentário

© 2022 Man to Man Co., Ltd. All Rights reserved.