De 15 de agosto a 15 de setembro.



REGIONAL E CONTEMPORÂNEO

# Ricardo Bacelar e Cainã Cavalcante apresentam o single e clipe de "Vila dos Pássaros"

Por Gabriela - Em 30 de abril de 2021

*Cainã e Ricardo*

Chega hoje (30) às plataformas digitais a música "Vila dos pássaros", de Ricardo Bacelar e Cainã Cavalcante. A faixa integra o repertório do álbum de inéditas "Paracosmo", primeiro projeto dos dois músicos, que tem lançamento no próximo dia 28 de maio.

Juntamente com a faixa, os dois músicos também fazem a estreia de seu respectivo videoclipe, dirigido por Lucas Dantas, que foi gravado no Jasmin Studio.

Eleita como o primeiro single do álbum, "Vila dos pássaros" é um baião que se funde com um belo solo de violão, remetendo ao nordeste do Brasil. "O tema traz um clima de muita alegria. É a mistura do regional com uma sofisticada sonoridade contemporânea, valorizando a música instrumental brasileira", diz Ricardo Bacelar. "Vila dos pássaros' é um lugar onde a esperança mora, onde se celebra o encontro, a espontaneidade, a partilha e, sobretudo, a vida", completa Cainã Cavalcante.

O single é o primeiro lançamento do selo Jasmin Music, de Ricardo Bacelar. A iniciativa do selo destina-se a gravar e lançar discos com música de qualidade, tendo como foco o mercado brasileiro e internacional. Para isso, foi montado um estúdio de gravação que vem se tornando referência na América Latina pela tecnologia, equipamentos e acústica – o Jasmin Studio. O projeto acústico e de design é da empresa americana WSDG Walters-Storyk Design Group, de autoria de Renato Cipriano. A direção técnica e concepção do estúdio é de Daniel Reis, com o uso de áudio por rede Dante e o sistema Dolby Atmos, com a tecnologia de áudio 3D.

"Paracosmo" é um álbum de composições dos músicos brasileiros Ricardo Bacelar e Cainã Cavalcante. Amigos há alguns anos, eles nunca tocaram ou gravaram juntos. Foi de um encontro casual que nasceu o projeto, que será lançado em formato físico e digital no dia 28 de maio, no Brasil, Estados Unidos e Japão. O disco traz sete composições instrumentais inéditas, que foram gestadas em sessões ininterruptas de gravação.

Ouça e baixe aqui: https://ffm.to/vila

Assista ao clipe: https://youtu.be/wtJlGJVqeKc

*C8ae1aee 39e1 4922 BF2d 8d569a59fb9*

*5289a74d E586 4fc2 A169 Faa5e0895cf4*

*C468da23 947a 4ca3 8df8 98def721d573*

Cainã Cavalcante | contemporâneo | Lançamento | Música | Regional | Ricardo Bacelar | Vila dos Pássaros

## Mais notícias

**RECURSOS HÍDRICOS**

Governo do Ceará cria o Parque das Águas com investimento total de R$ 1,6 milhão

**ATUAÇÃO PARLAMENTAR**

George Lima assume cadeira na Alece e depois fala de política com Beto Studart

**SEGURANÇA É UM GARGALO**

Roberto Cláudio destaca infraestrutura, incentivos e a interiorização industrial

Ver tudo de Notas

## Siga o @BaladaIN no Instagram

## Nos siga nas redes sociais

Buscar por: Buscar

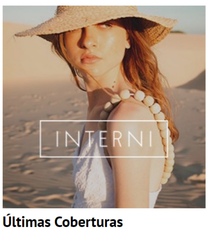


## Últimas Coberturas

COBERTURA • 12/09/2022
**CHUVA DE ARROZ**
Victoria Petri e Rafael Gomes trocam alianças em uma elegante e sofisticada cerimônia

COBERTURA • 12/09/2022
**COUNTDOWN**
Diretores do Ceará Music confirmam retorno do evento para 2023

COBERTURA • 12/09/2022
**CELEBRATION**
Thiago Fujiwara completa 40 anos e celebra a nova idade ao lado de amigos especiais

## Últimas notícias

IN CONNECTION • 13/09/2022
**RECURSOS HÍDRICOS**
Governo do Ceará cria o Parque das Águas com investimento total de R$ 1,6 milhão

IN CONNECTION • 13/09/2022
**SEGURANÇA É UM GARGALO**
Roberto Cláudio destaca infraestrutura, incentivos e a interiorização industrial

IN BUSINESS • 13/09/2022
**RETOMADA ECONÔMICA**
Setor de serviços tem alta de 1,1% em julho e 8,9% acima do pré-pandemia