voulevar Móveis Herval é na voulevar Confira

NOTÍCIAS

RETRATANDO O NORDESTE DO BRASIL, RICARDO BACELAR E CAINÃ CAVALCANTE LANÇAM O SINGLE "VILA DOS PÁSSAROS"

By Thifany Fernandes / 29/04/2021 / Views 13 / 0 Comments

Os músicos **Ricardo Bacelar** e **Cainã Cavalcante**, lançam nesta sexta-feira (30), o single *"Vila dos Pássaros"*. A faixa integra o repertório do álbum *"Paracosmo"*, primeiro projeto dos dois artistas, que tem a estreia marcada para o próximo dia 28 de maio.

A canção também chega acompanhada com a estreia um videoclipe. A produção, gravada no **Jasmin Studio**, tem direção de **Lucas Dantas**. Assista:

Escolhida como a primeira faixa do álbum, *"Vila de pássaros"*, remete o nordeste do Brasil. "O tema com toda a certeza traz um clima de muita alegria. É a mistura do regional com uma sonoridade contemporânea, valorizando a música instrumental brasileira", diz **Ricardo.** "Vila dos pássaros' é um lugar onde a esperança mora, onde se celebra o encontro, a espontaneidade, a partilha e, sobretudo, a vida", completa **Cainã**.

De acordo com informações divulgadas, álbum *"Paracosmo"*, resultou de um encontro casual entre **Ricardo Bacelar** e **Cainã Cavalcante**, que já são amigos há anos. Mesmo com esse bom relacionamento que tiveram desde que se conheceram, os músicos nunca haviam tocado ou gravado algo juntos. O projeto traz sete composições instrumentais próprias deles, todas são inéditas.

O **disco** completo será lançado em formato físico e digital no dia 28 de maio, no Japão, Estados Unidos e no Brasil.

POST TAGS:

CAINÃ CAVALCANTE RICARDO BACELAR VILA DOS PÁSSAROS

THIFANY FERNANDES

Jornalista, 22 anos. Apaixonada por música latina e sertaneja.

RELATED POSTS

NOTÍCIAS

COM FAIXAS INÉDITAS, ROSALÍA LANÇA A VERSÃO DELUXE DO ÁLBUM, O "MOTOMAMI +"

09/09/2022

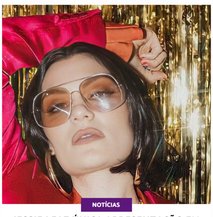

NOTÍCIAS

JESSIE J FAZ ÚNICA APRESENTAÇÃO EM SÃO PAULO NESTE SÁBADO

09/09/2022

venha fazer parte da nossa equipe!

SAIBA MAIS

ÚLTIMAS NOTÍCIAS

NOTÍCIAS

COM FAIXAS INÉDITAS, ROSALÍA LANÇA A VERSÃO DELUXE DO ÁLBUM, O "MOTOMAMI +"

NOTÍCIAS

JESSIE J FAZ ÚNICA APRESENTAÇÃO EM SÃO PAULO NESTE SÁBADO

NOTÍCIAS

MOTOROLA: BIG BLLAKK, DERXAN E MAJOR RD EXALTAM A CULTURA CARIOCA SOB A ESTÉTICA BRAZILCORE

NOTÍCIAS

MARI FERNANDEZ ARRASTA MULTIDÃO E ENTREGA SHOW HISTÓRICO NO CTN

NOTÍCIAS

CHITÃOZINHO E XORORÓ GRAVAM AUDIOVISUAL NO RADIO CITY MUSIC HALL EM NOVA YORK

NOTÍCIAS

DAY LIMNS SE PREPARA PARA ABRIR SHOW DE AVRIL LAVIGNE EM SP

SIGA @LATINOSBRASIL

Justo

R$ 43,99

R$ 23,99

R$ 14,99

R$ 48,99