CORONAVIRUS
Japan National Tourism Organization
www.jnto.go.jp
JAPAN VISITOR HOTLINE - LINHA DIRETA
050-3816-2787 (Local)
+81-50-3816-2787 (From Overseas)

Pianista, compositor e arranjador brasileiro Ricardo Bacelar Valorização da música brasileira com acento jazzístico

ARTE E CULTURA BRASIL COMUNIDADE

By **Radio Shiga** | 10 de setembro de 2020 9:04 am

Share Salvar

Colégio Santos Dumont
0748-70-2319
SHIGA-KEN
» Creche
» Educação Infantil
» Ensino Fundamental
MATRÍCULAS ABERTAS

Últimas Estatísticas do Coronavírus no Japão

Confirmados
19.892.127
(+112.411)

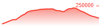

Novos casos por dia

Recuperados
18.308.798
(+186.404)
92% do total de casos

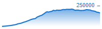

Recuperações por dia

Óbitos
41.693 (+252)
0,2% do total de casos

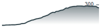

Óbitos por dia

Ativos ⓘ
1.541.636
(-74.245)
0% estão em condição **crítica**.

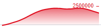

Total de casos ativos

Testados
73.252.867
(+275.022)
27% dos casos são positivos.

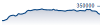

Testes por dia

COVID-19 Mapa de Contaminação

Colégio Santos Dumont
0748-70-2319
SHIGA-KEN
» Creche
» Educação Infantil
» Ensino Fundamental
MATRÍCULAS ABERTAS

CONSERTO DE CELULAR
RÁPIDO E CONFIÁVEL
MAC E WINDOWS
- Instalação de sistema operacional
- Montagem e manutenção
- Suporte técnico em geral
TOYOHASHI | AICHI-KEN
TEL: 0532-52-7150
SMART BOY
- iPhone - iPad - MacBook - iPod Touch
- Galaxy - PC - Xperia
ENTRE EM CONTATO
www.smartboy.jp

DEIXE SUA MARCA
NO MERCADO DE TRABALHO
PÓS-GRADUAÇÃO
Universidade Católica de Brasília

PINTEREST

Radio Shiga

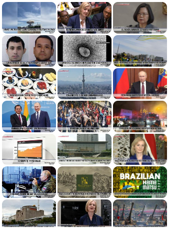

Siga no Pinterest

Siga-nos no Twitter

Tweets de @RadioShiga

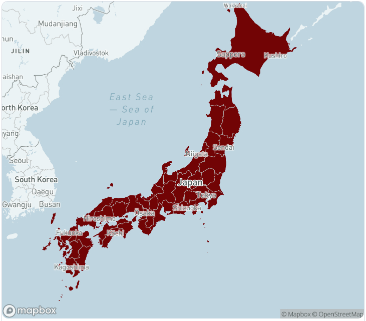

powered by COVID19Japan.com

⬜ 0 casos 🟧 1-49 casos 🟧 50-99 casos
🟥 100-499 casos 🟥 500-999 casos 🟥 1.000+ casos

Built by Shane Reustle and many more code and data contributors.

Supported by Strata K.K., Mapbox, Sentry.io, and Netlify. Data sourced from Prefectural Governments and MHLW (Full Details.)

Contribute to covid19japan on GitHub

Report an issue

Truss promete assistência energética no primeiro pronunciamento ao Parlamento
8 DE SETEMBRO DE 2022 11:27 AM

Parlamentares americanos e franceses visitam Taiwan, separadamente
8 DE SETEMBRO DE 2022 11:12 AM

Morre segundo suspeito de ataque a faca no Canadá
8 DE SETEMBRO DE 2022 11:00 AM

Japão flexibiliza as restrições à

ponto br
MERCADO PONTO BR
Os melhores preços, a melhor qualidade!!!
Shiga-Ken Koka-Shi (050-6860-4444)

Pianista, compositor e arranjador brasileiro Ricardo Bacelar valorização da música brasileira com acento jazzístico

Valorizar os signos da música brasileira com acento jazzístico tem sido tendência nos trabalhos do pianista, compositor e arranjador brasileiro Ricardo Bacelar, que tem levado para o mercado internacional a sonoridade do Brasil, misturada à improvisação do jazz e à música instrumental. Seu álbum anterior, “Sebastiana”, esteve entre os 50 discos mais executados nas rádios de jazz norte-americanas, em um período de 2018, segundo o ranking do Jazz Chart.

Nesse período que dura a pandemia por causa da Covid-19, Ricardo Bacelar iniciou, em julho, uma série de sete vídeos apresentados

Radio Shiga
@RadioShiga · 16 h

Comandante militar da Ucrânia assume a responsabilidade por ataques na Crimeia
wp.radioshiga.com/2022/09/comand
...

wp.radioshiga.com
Comandante militar da Ucrânia assume...

Radio Shiga
@RadioShiga · 17 h

Truss promete assistência energética no primeiro pronunciamento ao Parlamento
wp.radioshiga.com/2022/09/truss-...

wp.radioshiga.com
Truss promete assistência ...

Facebook

Radio Shiga
3.607 seguidores
Radio Shiga
Natsu - Summer
JUN 21st, 2022 - SEP 23rd, 2022
Seguir Página

Radio Shiga
há 16 horas

Comandante militar da Ucrânia assume a responsabilidade por ataques na Crimeia O comandante-chefe das forças armadas da Uc reivindicou a responsabilidade pelas explosõe ocorridas no mês passado nas bases militares na Crimeia. O General Valerii Zaluzhnyi fez o comentário em um artigo publicado na quarta pela agência estatal de notícias da Ucrânia. N Zaluzhnyi admitiu que as forças ucranianas fo responsáveis pelos ataques com mísseis às b aéreas russas, incluindo um no aeródromo Sa Crimeia, em 9 de agosto....

Mais vistos

Brasil: desfile em comemoração ao Bicentenário reúne multidão semanalmente, todas as quintas-feiras, em seu canal oficial no YouTube. O primeiro vídeo a ser apresentado foi de "Toda menina baiana".

Ele divulga o quarto álbum solo, intitulado "Ricardo Bacelar – Ao Vivo no Rio", com repertório de música brasileira e jazz. O álbum foi gravado em maio de 2018, no Rio de Janeiro, em um concerto no Blue Note Rio, durante a tour de seu mais recente trabalho, "Sebastiana".

Ricardo toca piano e teclados, canta e vem acompanhado de um time de grandes músicos brasileiros: João Castilho (guitarra), Danilo Sina (sax e flauta), Renato Endrigo (bateria), Alexandre Katatau (contrabaixo) e André Siqueira (percussão).

O repertório é um recorte de seus discos anteriores, em versão ao vivo. Traz uma composição de Ricardo Bacelar e Cesar Lemos, "Sernambetiba 1992", e grandes autores: Tom Jobim, Vinícius de Moraes, Heitor Villa-Lobos, Pat Metheny, Chick Corea, Horace Silver, Gilberto Gil, Moacir Santos, Flora Purim, Benny Golson e outros. Faz releituras de "Toda menina baiana" e "Partido alto". A atmosfera do disco captura a ambiência sonora do clube de jazz e a energia da performance ao vivo.

Para Ricardo, que assina a produção do álbum, o momento de isolamento vem acompanhado de múltiplas experiências. "A música é veículo fundamental de percepção, conexão e construção de perspectivas que trazem significados aos acontecimentos, nos planos pessoal, espiritual e emocional. Sem a arte e a abstração, a vida não faz sentido", afirma.

Em 2018, Ricardo Bacelar esteve no Japão e fez apresentação de quatro concertos em Tóquio. Os eventos foram para divulgar o último álbum. A organização dos shows foi da Tupiniquim Entertainment.

"Ricardo Bacelar – Ao Vivo no Rio" é seu quarto álbum solo. O primeiro disco, "in natura" (***https://open.spotify.com/album/3TkJDrUUXsufcG2Q2uMLQ8?si=2eC8y3ubTJKLgUa***), é autoral com ênfase no piano acústico e com participações de Frejat e Belchior, este último parceiro de Ricardo Bacelar em "Vício Elegante", lançado em um single em 2018. O segundo álbum é "Concerto para Moviola" (***http://www.ricardobacelar.com.br/concerto-para-moviola-portugues***), também gravado ao vivo em um festival de jazz. O terceiro disco, "Sebastiana" (***http://www.ricardobacelar.com.br/sebastiana***), foi gravado e mixado nos Estados Unidos, no lendário estúdio Criteria – Hit Factory com músicos latino-americanos. O álbum ficou entre os 50 discos mais executados nas rádios de jazz dos Estados Unidos.

Ricardo Bacelar foi integrante do grupo brasileiro Hanoi Hanoi, com amplo sucesso comercial e seus discos solo foram distribuídos nos Estados Unidos, Europa, América Latina e Japão, com expressivas performances de execução de rádio e imprensa.

Homepage – ***http://ricardobacelar.com.br***
Youtube – ***https://www.youtube.com/user/ricbacelar/videos***
Spotify – ***https://bit.ly/rbaovivospotify***
Apple Music – ***https://bit.ly/rbaovivoapple***
Amazon – ***https://bit.ly/rbaovivoamazon***
Tidal – ***https://bit.ly/rbaovivotidal***
Google Play – ***https://bit.ly/rbaovivogp***

Repertório – "Ricardo Bacelar – Ao Vivo no Rio":
1 – Killer Joe (Benny Golson)
2 – Toda Menina Baiana (Gilberto Gil)
3 – Senõr Blues (Horace Silver)
4 – Partido Alto (Flora Purim, Alex Malheiros e José Roberto Bertrami)
5 – Nanã (Moacir Santos e Mário Telles)
6 – So May it Secretly Begin (Pat Metheny)
7 – Água de Beber (Tom Jobim e Vinícius de Moraes)
8 – Sernambetiba, 1992 (Ricardo Bacelar e Cesar Lemos)
9 – Blue Miles (Chick Corea)

Ficha Técnica:
Gravado ao vivo no Blue Note Rio, em maio de 2018. Ricardo Bacelar – piano, teclados e voz
João Castilho – guitarra
Danilo Sina – sax e flauta
Renato Endrigo – bateria Alexandre Katatau – contrabaixo André Siqueira – percussão
Mixado por Luiz Orsano (Trilha Sonora Estúdio) Masterizado por Ricardo

CONSERTO DE
CELULAR
RÁPIDO E CONFIÁVEL
MAC E WINDOWS
· Instalação de sistema operacional
· Montagem e manutenção
· Suporte técnico em geral
TOYOHASHI | AICHI-KEN
TEL: 0532-52-7150
SMART BOY
· iPhone · iPad · MacBook · iPod Touch
· Galaxy · PC · Xperia
ENTRE EM CONTATO
www.smartboy.jp

DEIXE
SUA
MARCA
NO MERCADO DE TRABALHO
PROVAS EM
TÓQUIO E NAGOIA

Garcia (Magic Master) Capa – MZK

Fotos – Vinícius Giffoni

Produzido por Ricardo Bacelar

By Neide Hayama

Colégio Santos Dumont
0748-70-2319
SHIGA-KEN
» Creche
» Educação Infantil
» Ensino Fundamental
MATRÍCULAS ABERTAS

Tags Ricardo Bacelar · Ricardo Bacelar – ao Vivo no Rio

Share · Salvar

Japão flexibiliza as restrições à movimentação de pacientes COVID
8 DE SETEMBRO DE 2022 6:47 AM

Brasil: desfile em comemoração ao Bicentenário reúne multidão na Esplanada
8 DE SETEMBRO DE 2022 5:03 AM

ARTIGOS RELACIONADOS

RADIO SHIGA - 8 DE SETEMBRO DE 2022 5:03 AM

Brasil: desfile em comemoração ao Bicentenário reúne multidão na Esplanada

RADIO SHIGA - 7 DE SETEMBRO DE 2022 11:57 AM

Brasil comemora o bicentenário da Independência neste 7 de setembro

BRAZILIAN
DAY
Hama
matsu
2022

TAKESHI SATO - 7 DE SETEMBRO DE 2022 10:20 AM

Sucesso o Brazilian Day em Hamamatsu nos dias 3 e 4 de setembro, confira as fotos

CARREGAR MAIS ⌄

ÁSIA

Parlamentares americanos e franceses visitam Taiwan, separadamente

Radio Shiga - 8 de setembro de 2022 11:12 am

画像提供 国立感染症研究所

Japão flexibiliza as restrições à movimentação de pacientes COVID

Radio Shiga - 8 de setembro de 2022 6:47 am

Rede Kura Sushi aumentará os preços, à medida que os custos sobem

Radio Shiga - 8 de setembro de 2022 4:06 am

Tóquio confirma 13.568 novos casos de infecção por coronavírus chinês nesta quarta-feira

Radio Shiga - 8 de setembro de 2022 3:54 am

Artigo anterior
Lockdown passou de erro para crime

Próximo artigo
China busca Código de Conduta em águas regionais

DEIXE SUA MARCA NO MERCADO DE TRABALHO
PÓS-GRADUAÇÃO
Universidade Católica de Brasília

PINTEREST

Radio Shiga

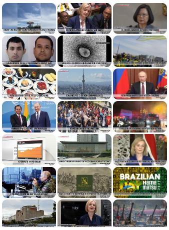

Siga no Pinterest

Siga-nos no Twitter

Tweets de @RadioShiga

Radio Shiga @RadioShiga · 16 h

Comandante militar da Ucrânia assume a responsabilidade por ataques na Crimeia wp.radioshiga.com/2022/09/comand …

wp.radioshiga.com
Comandante militar da Ucrânia assume...

Radio Shiga @RadioShiga · 17 h

Truss promete assistência energética no primeiro pronunciamento ao Parlamento wp.radioshiga.com/2022/09/truss-...

wp.radioshiga.com
Truss promete assistência ...

Facebook

Radio Shiga
3.607 seguidores
Radio Shiga
Natsu - Summer
JUN 21ST, 2022 - SEP 23TH, 2022
Seguir Página

Radio Shiga
há 16 horas

Comandante militar da Ucrânia assume a responsabilidade por ataques na Crimeia O litoral do Rio

SELEÇÕES DO EDITOR

Comandante militar da Ucrânia assume a responsabilidade por ataques na Crimeia
8 de setembro de 2022 11:43 am

Truss promete assistência energética no primeiro pronunciamento ao Parlamento
8 de setembro de 2022 11:27 am

Parlamentares americanos e franceses visitam Taiwan, separadamente
8 de setembro de 2022 11:12 am

POSTS MAIS POPULARES

Sismólogos alertam para risco de 'Big One' no Japão após terremoto...
1 de junho de 2015 8:29 pm

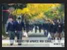

Subsídios para o ensino médio japonês
18 de março de 2015 11:12 pm

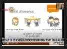

Crianças com até 15 anos são beneficiadas com auxílio infantil Jidou...
12 de maio de 2015 1:20 pm

CATEGORIAS

Mundo	10711
Brasil	8876
Japão	8443
Asia	7560
Saúde	5597
Atualidade	2608
Comunidade	2494
América do Norte	2487
Arte e Cultura	1994

BROADCASTING YOUR EMOTION THROUGH WEB

SOBRE NÓS

We are a multiethnic webradio broadcasting 24/7 from Japan to the world, our staff are composed of volunteers from various nationality, our goal is information, entertainment, cultural integration and social inclusion between foreign and Japanese society, for a harmonious and productive coexistence . We have granting of the following news agencies: Agencia Brasil, Sputnik and Ansur.

Entre em contato: contato@radioshiga.com

SIGA-NOS

© Copyright 2011 ~ 2022 - www.RADIOSHIGA.com